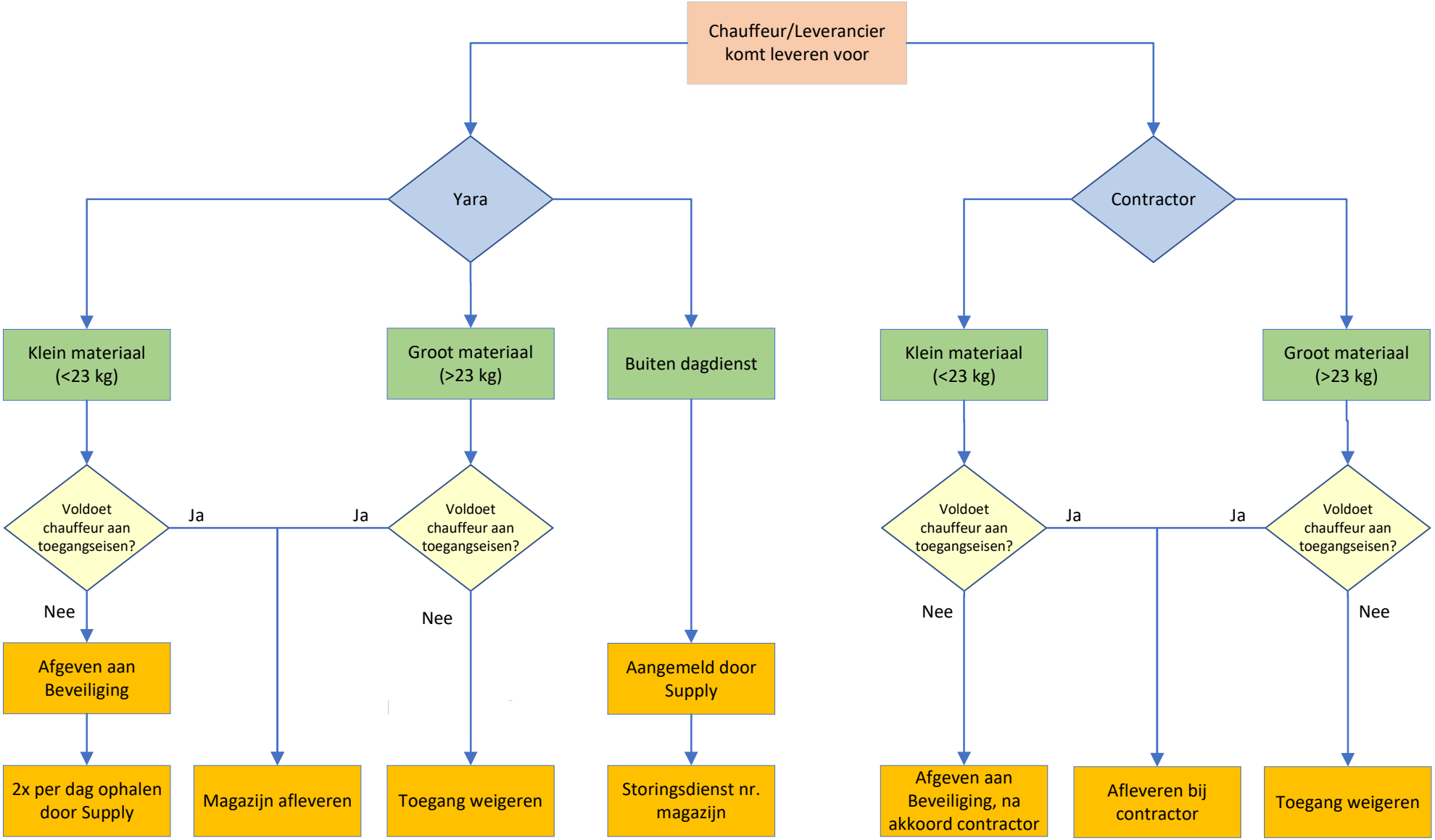
Chauffeur/Leverancier komt leveren voor
Yara
Contractor
Klein materiaal (<23 kg)
Groot materiaal (>23 kg)
Buiten dagdienst
Klein materiaal (<23 kg)
Groot materiaal (>23 kg)
Voldoet chauffeur aan toegangseisen?
Ja
Ja
Voldoet chauffeur aan toegangseisen?
Voldoet chauffeur aan toegangseisen?
Ja
Ja
Voldoet chauffeur aan toegangseisen?
Nee
Nee
Nee
Nee
Afgeven aan Beveiliging
Aangemeld door Supply
2x per dag ophalen door Supply
Magazijn afleveren
Toegang weigeren
Storingsdienst nr. magazijn
Afgeven aan Beveiliging, na akkoord contractor
Afleveren bij contractor
Toegang weigeren